



MINISTÉRIO DA DEFESA
EXÉRCITO BRASILEIRO
COMANDO MILITAR DO NORDESTE
COMANDO 6ª REGIÃO MILITAR
ESCOLA DE SAÚDE E FORMAÇÃO COMPLEMENTAR DO EXÉRCITO

TERMO DE EXAME E AVERIGUAÇÃO DE MATERIAL Nr 09/2024 – CL VI

1. NOMEAÇÃO DE COMISSÃO: BI Nr 181, de 27/SET/2024, da ESFCEX.

2. MATERIAL PERTENCENTE À CARGA DA: ESFCEX.

3. EXAME DO MATERIAL

a. Identificação do material

ORDEM	NOMENCLATURA	QTD	TIPO/ MARCA/ MODELO	ANO DE FABRICAÇÃO	NR DE SÉRIE E CHASSI	FORNECE- DOR	VALOR DE INCLUSÃO E DATA DE INCLUSÃO	TEMPO DE FUNCIONA- MENTO
a.1	MOTOSSERRA; POTÊNCIA (HP): 5,9; COMBUSTÍVEL; GASOLINA	01	MARCA: KAWASHIMA	-	04851274 80	-	VALOR: R\$ 1.400,00	26298 HORAS (3 anos)
			MODELO: KWS 6218				DATA: 31/05/2016	

ORDEM	NOMENCLATURA	QTD	TIPO/ MARCA/ MODELO	ANO DE FABRICAÇÃO	NR DE SÉRIE E CHASSI	FORNECE- DOR	VALOR DE INCLUSÃO E DATA DE INCLUSÃO	TEMPO DE FUNCIONA- MENTO
a.2	MOTOSSERRA; POTÊNCIA (HP): 5,9; COMBUSTÍVEL; GASOLINA	02	MARCA: KAWASHIMA	-	12311012 0	-	VALOR: R\$ 825,00	17532 HORAS (2 anos)
			MODELO: KWS 6218				DATA: 31/05/2015	

ORDEM	NOMENCLATURA	QTD	TIPO/ MARCA/ MODELO	ANO DE FABRICAÇÃO	NR DE SÉRIE E CHASSI	FORNECE- DOR	VALOR DE INCLUSÃO E DATA DE INCLUSÃO	TEMPO DE FUNCIONA- MENTO
a.3	GRUPO GERADOR COM POTÊNCIA ATÉ 5 KVA; FREQUÊNCIA: NÃO ESPECIFICADA; MOTOR: NÃO ESPECIFICADO; GASOLINA; K V A: 4; TENSÃO NOMINAL: 127 VOLTS/220 VOLTS	01	GRUPO: ELETROGÊNICO	1989	89 NE 00379	PROGRESSO CWE IND de MAQ.LTDA	VALOR: R\$ 0,01	-
			GESTÃO: DME				DATA: 28/08/1991	

ORDEM	NOMENCLATURA	QTD	TIPO/ MARCA/ MODELO	ANO DE FABRICAÇÃO	NR DE SÉRIE E CHASSI	FORNECEDOR	VALOR DE INCLUSÃO E DATA DE INCLUSÃO	TEMPO DE FUNCIONAMENTO
a.4	MOTOCOMPRESSOR/ BIVOLT	01	TIPO: BIVOLT MARCA: MOTOMIL	-	04851246 61	-	VALOR: R\$ 419,99	ESTIMATIVA 35064 HORAS (4 anos)
			MODELO: MAM 120PS				DATA: 07/10/2011	

b. Estado geral – Motosserra Cia CCSv (a.1)

A motosserra foi encontrada suja e enferrujada devido ao tempo em desuso, além da falta de sua lâmina e corrente da lâmina.

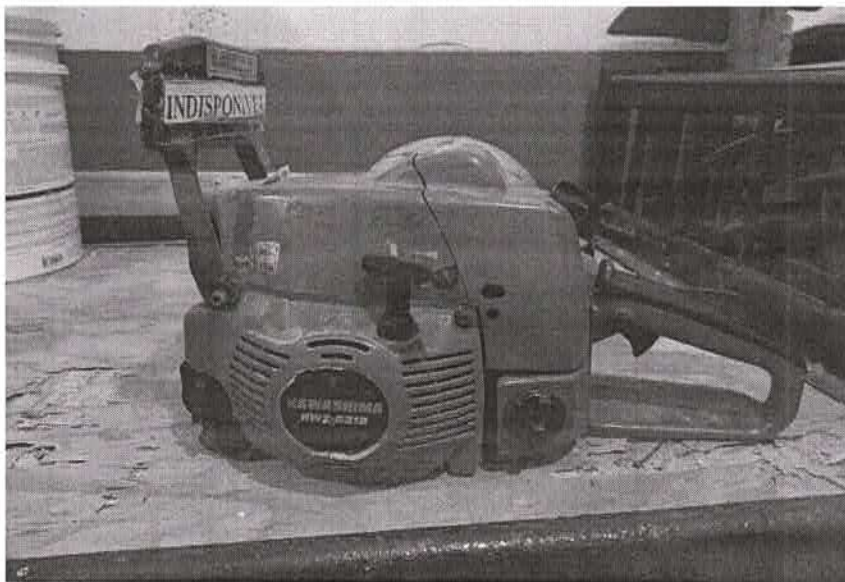

b.1 Serviços necessários para recuperação:

A motosserra apresenta um estado de perda total das peças atuais, após o período da falta de funcionamento e de seu armazenamento até hoje. Para restaurar a funcionalidade do equipamento, é necessário realizar a compra de peças novas para a sua recuperação. A expectativa é que, após as devidas intervenções, a motosserra possa retornar ao seu funcionamento adequado, Porém, não é o caso a recuperação das peças faltantes e avariadas, pelo valor de recuperação próximo ao valor da inclusão do material, é interessante que a descarga seja feita e uma nova motosserra adquirida.

c. Estado Geral – Motosserras Almo xerifado (a.2)

As motosserras foram encontradas suja e enferrujadas devido ao tempo em desuso, além de estarem com corrosão, rachaduras no corpo, danos na lâmina e Parte elétrica sem funcionamento algum.

c.1 Serviços necessários para recuperação:

Handwritten signature and initials in blue ink.

As motosserras apresentam um estado de perda total das peças atuais, após o período da falta de funcionamento e de seu armazenamento até hoje. Para restaurar a funcionalidade do equipamento, é necessário realizar a compra de peças novas para a sua recuperação. A expectativa é que, após as devidas intervenções, as motosserras possam retornar ao seu funcionamento adequado.

d. Estado Geral - Gerador (a.3)

O gerador foi encontrado sujo, enferrujado, coberto de poeira, em desuso e sem nenhum resquício de funcionamento, além de ferrugem no corpo, danos na carcaça e peças quebradas.

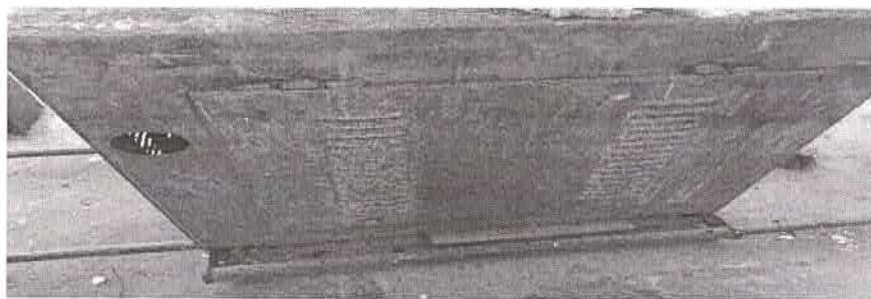
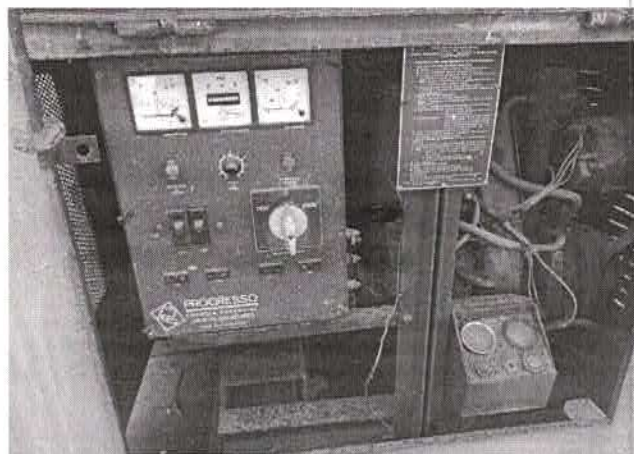

d.1 Serviços

necessários para recuperação:

O gerador apresenta um estado de perda total das peças atuais, após o período da falta de funcionamento e de seu armazenamento até hoje. Para restaurar a funcionalidade do equipamento, é necessário realizar a compra de peças novas para a sua recuperação. Caso as condições sejam muito severas, a possibilidade de recuperação deve ser avaliada comparada ao custo das reparações. Alternativamente, pode ser necessário considerar a devida destinação do equipamento.

e. Estado Geral - Motocompressor (a.4)

O Motocompressor foi encontrado sujo, enferrujado, coberto de poeira, em desuso e sem nenhum resquício de funcionamento, além de ferrugem no corpo, danos na carcaça e peças quebradas.

Planta
+
A



e.1 Serviços necessários para recuperação:

O Motocompressor apresenta um estado de perda total das peças atuais, após o período da falta de funcionamento e de seu armazenamento até hoje. Para restaurar a funcionalidade do equipamento, é necessário realizar a compra de peças novas para a sua recuperação. Caso as condições sejam muito severas, a possibilidade de recuperação deve ser avaliada comparada ao custo das reparações. Alternativamente, pode ser necessário considerar a devida destinação do equipamento.

4. AVALIAÇÃO DE CUSTOS E PARECER

Motosserra Cia CCSv:

a. Análise de custos

- 1) Preço atual do material novo: R\$ 1.354,23
- 2) Valor de mercado do material usado: R\$ 779,00
- 3) Custos de recuperação do material: R\$ 1,227,00

b. Parecer

- Recuperação antieconômica.

Motosserra Almo xerifado (01):

a. Análise de custos

- 1) Preço atual do material novo: R\$ 1.354,23.
- 2) Valor de mercado do material usado: R\$ 779,00.
- 3) Custos de recuperação do material: R\$ 720,00.

b. Parecer

- Recuperação antieconômica.

Motosserra Almo xerifado (02):

a. Análise de custos

- 1) Preço atual do material novo: R\$ 1.354,23.
- 2) Valor de mercado do material usado: R\$ 779,00.
- 3) Custos de recuperação do material: R\$ 720,00.

b. Parecer

Alamo
+
AA

- Recuperação antieconômica.

Gerador:

a. Análise de custos

- 1) Preço atual do material novo: Não vendido no mercado convencional.
- 2) Valor de mercado do material usado: Não vendido no mercado convencional.
- 3) Custos de recuperação do material: R\$ 15.000.

b. Parecer

- Recuperação antieconômica.

Motocompressor:

a. Análise de custos

- 1) Preço atual do material novo: R\$ 1.231,20.
- 2) Valor de mercado do material usado: R\$ 559,00.
- 3) Custos de recuperação do material: R\$ 2.000.

b. Parecer

- Recuperação antieconômica.

5. CONCLUSÃO

Todos os materiais listados não apresentam nenhum tipo de funcionamento, como informado ao decorrer deste documento e no Parecer Técnico número 05, tratam-se de equipamentos que já foram bastante utilizados na manutenção da área verde do aquartelamento e nos exercícios de campo. A manutenção dos mesmos geraria um custo antieconômico para a recuperação. Em virtude do apresentado sou de parecer com a **DESCARGA** destes materiais.

Quartel em Salvador-BA, 8 OUTUBRO 2024



ÁLVARO ANTUNES DA COSTA NETO - 1ª TEN
Presidente



ALESSANDRO GUILHERME DE ALMEIDA LOPES - 2ª TEN
Membro



THÉO DE JESUS CALDAS - 2º TEN
Membro

DESPACHO

1. Cumpra-se o prescrito no § 3º do Art. 81 do RAE (EB10-R-0.003);
2. Seja o presente termo encaminhado, com o PT 05-24, as Matrizes de desfazimento, ao SGM - CL VI, a fim de autorização de descarga à DME; e
3. Publique-se este Despacho e o item 5 do presente termo.

Salvador-BA, BA; 8 de OUTUBRO de 2024.



MAURÍCIO SAMPAIO PEREIRA - Cel
Ordenador de Despesas da ESFCEx

Publicado no B Adm Nr 37/2024, de 11 de OUTUBRO de 2024.



CÁSSIO GEORGES SANTOS NASCIMENTO SOARES - Maj
Fiscal Administrativo da ESFCEx